（大正九年四月十七日第三種郵便物認可）　昭和八年四月一日　一冊一日夕刊　（十錢）　十勝毎日新聞　第三種郵便物認可　第三千九百四十一號　（一）

春秋拓けて四十年 大帶廣市生る

けふぞ喜びへの門出

文化の機構成つて

本道七大都市の一つとして圓を描くに至つた帶廣市は國道六百三十哩の中央に位し昔は下帶廣と呼ばれた、明治十六年四月に廳廠設置の國令二十三號に依つて當時一帶の大原野で殖民事務の中心地たる事十勝川に丸木舟に依つて交通の便なく僅に十勝川を通の便なく僅に十勝川に丸木舟に依つて交通の便なく僅に十勝川を

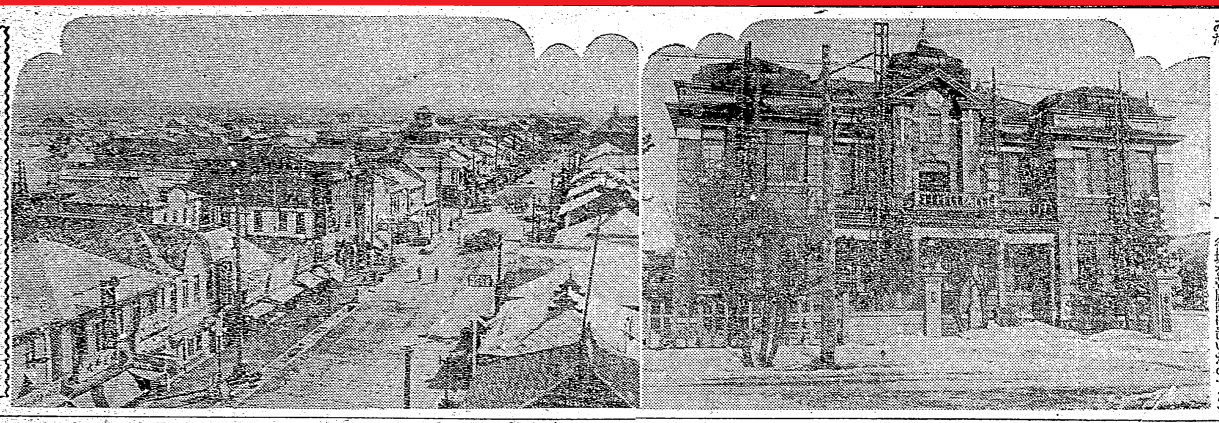

寫眞說明　向つて右帶廣市役所　同左伸び行く大帶廣市

明治二十五年大津から、一條の道路が四人の手によつて開さくされた、之は釧路國標茶の集治監が帶廣に移轉する前の事である、明治二十六年六月大津外四十六個村戸長役場の管轄を分けて河西、河東、上川各村戸長役場が帶廣村、芽室村、幸震村と組合を以つて一級町村制を施行して役場を帶廣町に置いたのであつた

道廳 から貸下げられ茲に

始めて帶廣町が生れた譯である同三十五年四月に下帶廣外八村を廢合して帶廣村、芽室村、幸震村と組合を以つて一級町村制を施行して役場を帶廣町に置いたのであつた

明治四十年九月に旭川、鋼路間の鐵道が開通したのを機會として農狀な國道の改修と相俟つて加速度的な發展を遂げ後つて町

構成 が漸く盛況になり諸

官廳が續々設置されて來るも亦勢ひ興して商業總會の活況を呈するに至つた

遠く四年前に 都市計畫

面積三方里二分八里

斯くて嚴々たる印度震の動向から大正四年四月に組合町村を廢止して一級町村制の一部を合併して一級町村制を施行し茲に完全な自治體を構成する事になつた、是より先き明治四十四年一月帶廣神社を遷座し鎭座祭を大正七年十一月舉行し、此處が丁度

開町 二十五週年に相當し

たものであるが越えて翌八年の六月に昇格祭を擧行して帶廣發展の記念祭を擧行して帶廣發展公園に記念碑を建設したのである

大正十一年二月十勝監獄用地の一部を割き市街地二千戸を更に昭和二年市街地二千五百戸を設定して開發に資擧り爲に帶廣競馬場の開設、十勝支廳之を合められ明和四年から

帶廣 の都市計畫案の準備

が進められ

都市計劃 の決定

延いて帶廣市制施行準備委員會の組織となつて昭和八年二月十五日多年の懸案であつた帶廣都市計劃の指示があつて茲に帶廣市が現出したのである

本日を以て帶廣に赴々市制を施行

十勝開拓上に 好響至大

十勝支廳長 齋藤修三

斯くて帶廣市は都市計劃案に基き着々市制の準備を進めて來たが、其の解決を見ずして現在の地域で市制施行に適した譯である

其の解決を 見ずして現在の地域で

市制施行に適した譯である

都市計劃 の決定

帶廣市は都市計劃案に基き着々市制の準備を進めて來たが、其の解決を見ずして現在の地域で市制施行に適した譯である

其の解決を 見ずして現在の地域で

市制施行に適した譯である

都市計劃 の決定

帶廣市は都市計劃案に基き着々市制の準備を進めて來たが、其の解決を見ずして現在の地域で市制施行に適した譯である

其の解決を 見ずして現在の地域で

市制施行に適した譯である

工業本位に 市是の確立へ

帶廣市助役 大江啓一

大帶廣市の全貌

○人口＝二萬二千九百九十七人　○戸數＝五千五百十九戸　○面積＝二萬二千八百八十七町歩　○財政＝七年度豫算總額二十九萬二千五百五十四圓　○町有財産＝九十六萬四千二百十七圓　○學校數＝十二校（內小學校四校、幼稚園一、中等學校五校、實業學校二校）　○寺院＝十二、教會二、十五、○病醫院＝二十、○道路延長＝四十二里七町、二十圓、（內）地方費道四里二町二十八間五十二圓　○停車場＝三圓　○交通量＝（一年）九十二萬四千二百七十六圓

祝帶廣市制施行

北海道廳長官　佐上信一
衆議院議員　三井德寶
道會議員　奥野小四郎
道會議員　山本與七郎
道會議員　矢野治吉
帶廣治水事務所長　齋藤靜脩
帶廣市長　横瀨農夫也
帶廣土木事務所長　椙山常治
河西稅務署長　江藤慶一郎
帶廣營林區署長　高野謙之助
帶廣驛長　菅峯三郎
帶廣測候所長　佐藤善吾
帶廣郵便局長　長谷川一
帶廣農檢支所長　佐々木盛太郎
帶廣地方裁判所檢事正　相澤友吉
札幌市辯護士　中田克巳知
北海拓殖銀行長　北村正雄
札幌市　後藤平四郎
帶廣高等女學校長　松山亮
帶廣高等小學校長　三谷三藏
帶廣尋常小學校長　金耕太郎
相等帶小學校長　高口久次郎
帝國在郷軍人會十勝聯合分會長　荒井信治
帝國在郷軍人會帶廣市分會長　小林一治
（順序不同）　大野吳朗

梅村勉
帶廣市文化街二一番　電話帶廣一一番

帶廣消防組頭　本名音吉
電話四番

鶴間禮藏
旭鶴町　帶廣市川間組　電話帶廣出張所一〇番

岡崎公一
本別町　帶廣事務所　電話一三〇番

北海道電燈株式會社
帶廣營業所
電話一一一番

北海製糖株式會社
帶廣工場
十勝鐵道株式會社

帶廣無盡組合
北日本無盡株式會社
殖產無盡株式會社帶廣支店
一力無盡株式會社帶廣支店

帶廣組合銀行
北海道銀行株式會社帶廣支店
北海道拓殖銀行株式會社帶廣支店
北門銀行株式會社帶廣支店
安田銀行株式會社帶廣支店
十二銀行株式會社帶廣支店

尿科